



MINISTERO
DELL'INTERNO

DIPARTIMENTO DELLA PUBBLICA SICUREZZA
DIREZIONE CENTRALE DELLA POLIZIA CRIMINALE

Servizio Analisi Criminale



OMICIDI VOLONTARI

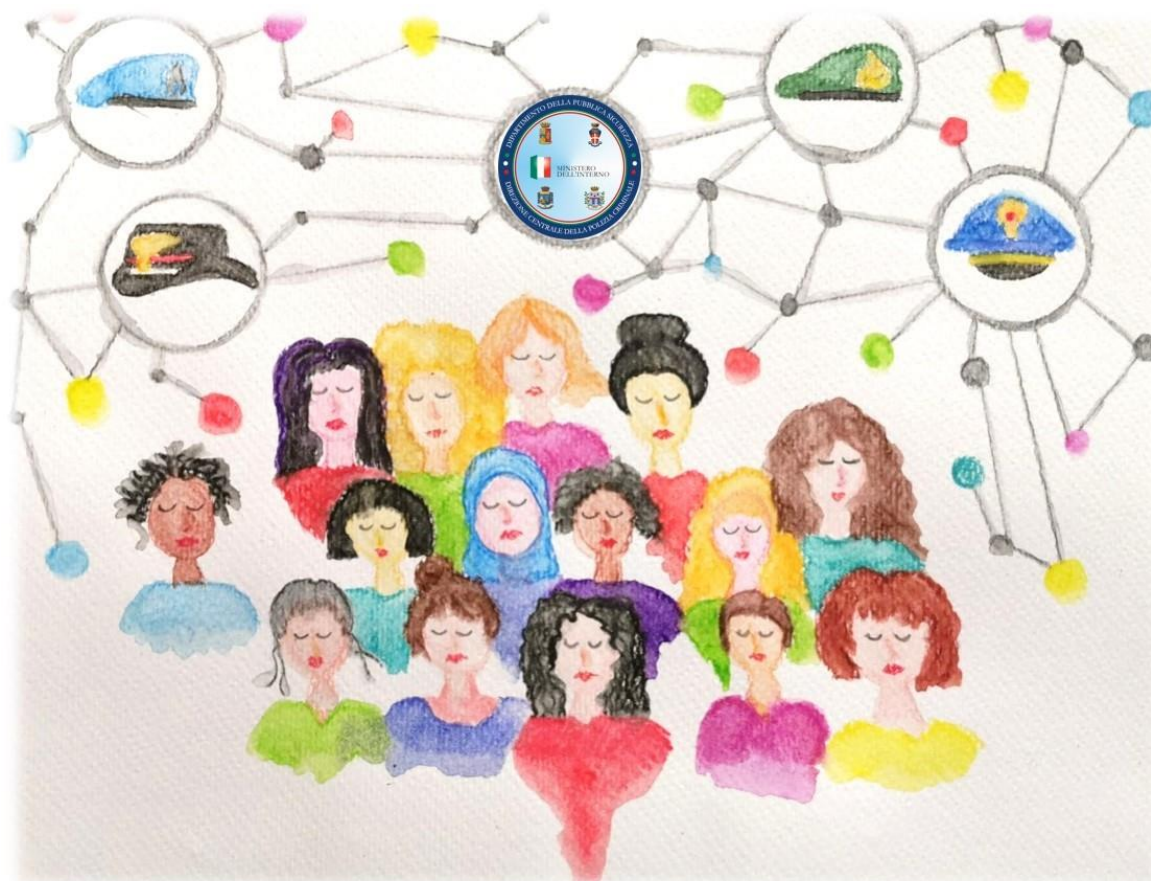

Roma, 16 agosto 2021

ABSTRACT

Presso la Direzione Centrale della Polizia Criminale, il Servizio Analisi Criminale effettua, anche attraverso l'estrapolazione di dati statistici, un'analisi accurata di tutti gli episodi delittuosi che integrino fattispecie riconducibili alla violenza di genere.

Particolare attenzione viene dedicata agli **omicidi volontari** attraverso lo studio e l'analisi di tutti i dati interforze acquisiti dalla Banca Dati delle Forze di polizia, che vengono confrontati con le informazioni che pervengono dai presidi territoriali di Polizia di Stato e Arma dei Carabinieri.

I dati relativi alla raccolta omicidi rivestono un *carattere operativo* in quanto suscettibili di variazione in relazione all'evolversi dell'attività di polizia e delle determinazioni dell'Autorità Giudiziaria; in ragione di ciò il Servizio Analisi Criminale periodicamente provvede al loro confronto e aggiornamento con i dati del Sistema di Indagine (SDI).

L'esame degli elementi informativi acquisiti, che permette di ricostruire la dinamica dell'evento, il movente, l'ambito in cui si è svolto il delitto e le eventuali relazioni di parentela o sentimentali che legavano i soggetti coinvolti, consente l'elaborazione del seguente monitoraggio.

Il presente documento, predisposto settimanalmente, vuole offrire una panoramica degli omicidi volontari consumati, e nello specifico di quelli con vittime donne, nel triennio 2018 - 2020, e nel periodo **1 gennaio - 15 agosto 2021** confrontato con l'analogo periodo 2020.

Alla data odierna, relativamente al periodo **1° gennaio - 15 agosto 2021** sono stati registrati **170 omicidi**, con **69 vittime donne** di cui **60 uccise in ambito familiare/affettivo**; di queste, **43** hanno trovato la morte per mano del **partner/ex partner**.

Analizzando gli omicidi del periodo sopra indicato, rispetto a quello analogo dello scorso anno, si nota un **leggero decremento (-7%) nell'andamento generale** degli eventi (da **182 a 170**) nonché una **diminuzione delle vittime di genere femminile** che passano da **79 a 69 (-13%)**.

I delitti commessi **in ambito familiare/affettivo** mostrano una lieve diminuzione, passando da **96 a 93 (-3%)**, **le vittime di genere femminile** passano da **69** nel periodo **1° gennaio al 15 agosto 2020** a **60 nell'analogo periodo dell'anno in corso (-13%)**.

Nell'arco temporale dell'anno in corso, anche le donne vittime del partner o ex, fanno registrare un decremento rispetto all'analogo periodo dell'anno 2020, passando da **46 a 43 (-7%)**.

Nel periodo **9 - 15 agosto 2021** infine, risultano essere stati commessi **6** omicidi, di cui **3** avvenuti in **ambito familiare/affettivo** tutti con **vittime di sesso femminile**, commessi da **partner o ex**.



Omicidi volontari consumati in Italia
(fonte D.C.P.C. - dati operativi estratti il 16.08.2021)

	<i>2018</i>	<i>2019</i>	<i>2020</i>	<i>1 gennaio 15 agosto 2020</i>	<i>1 gennaio 15 agosto 2021</i>
Omicidi commessi	359	317	285	182	170
...di cui con vittime di sesso femminile	141	111	116	79	69
...di cui in ambito familiare/affettivo	161	153	145	96	93
...di cui con vittime di sesso femminile	111	94	99	69	60
<i>(...di cui da partner/ex partner)</i>	<i>75</i>	<i>68</i>	<i>67</i>	<i>46</i>	<i>43</i>

